

La Junta de Castilla-La Mancha ha invertido 12 M € en su restauración

El Palacio del Infante Don Juan Manuel, en Belmonte, abre como hotel el 1 de marzo

Ha sido adjudicado a la empresa de autocares y turoperador Martin Car

30 ENERO, 2014



El Palacio del Infante Don Juan Manuel, situado en la localidad conquense de Belmonte, abrirá el próximo 1 de marzo como hotel de 3-4 estrellas con 39 habitaciones. La Junta de [Castilla-La Mancha](#), propietaria del inmueble, ha invertido 12 millones de euros en su restauración y el pasado mes de noviembre adjudicó su explotación a través de su empresa participada Gicaman a la toledana MartinCar, compañía de autocares que también actúa como turoperador. La adjudicación se ha ejecutado por un periodo de 20 años y 10.000 euros.

La [Junta de Castilla-La Mancha](#) encargó en 2012 a [PHG Hotels & Resorts](#) la realización de un estudio de viabilidad para evaluar la idoneidad de operar bajo régimen de explotación hotelera el **Palacio del Infante Don Juan Manuel**, edificio del siglo XIV propiedad de la familia Alba que fue donado a la Junta y cuya restauración comenzó en 2008.

El estudio realizado por PHG en la zona determinó que era viable la puesta en funcionamiento del establecimiento, teniendo en cuenta el enorme interés cultural e histórico del entorno, según apuntan desde la consultora, donde se ubican el **Castillo de Belmonte**, la **Ruta de Don Quijote**, el **Parque Arqueológico de Segóbriga**, etc.

La adjudicación se aprobó el pasado mes de noviembre, pero MartinCar tenía que hacerse cargo del mobiliario y de finalizar algunos elementos de la obra, como las habitaciones o el spa. El resultado es muy satisfactorio, según ha destacado el gerente de la empresa, **Francisco Martín**, en declaraciones a la Cadena SER.

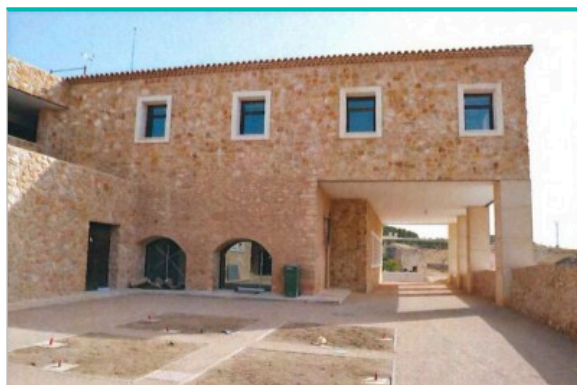

■ Imagen del Palacio del Infante Don Juan Manuel cuando aún estaba en obras. Foto: RadioAzul.

El **Hotel-Spa Palacio del Infante Don Juan Manuel** cuenta inicialmente con **39 habitaciones**, la mayoría de ellas suites, aunque acometiéndose una serie de reformas podrían añadirse 24 más. Dispone además de un **spa** de 300 metros cuadrados, gimnasio, terraza, jardín, piscina y un **salón de eventos** para bodas, congresos y cualquier tipo de reuniones y encuentros. De hecho ya cuenta con varias reservas y bodas confirmadas antes de comenzar su actividad.

La alcaldesa de Belmonte, **Angustias Alcázar**, espera que el hotel sea un **revulsivo para el empleo y la economía** de la zona. De momento trabajarán en él entre 15 y 20 personas, principalmente gente de la localidad y de la comarca, a las que habrá que sumar los refuerzos puntuales.

Alcázar cree que será el **complemento perfecto para el Castillo**, que recibe cerca de 40.000 visitantes al año, y para los numerosos atractivos turísticos de Belmonte. Prueba de ello es que la empresa adjudicataria también ofrecerá un amplio abanico de **servicios** por la zona, como excursiones, visitas a bodegas y fábricas de queso, así como actividades ecuestres. Su presentación oficial se ha celebrado en [Fitur](#).

Ventas del Quijote

Se da la circunstancia de que el Palacio es hasta el momento la primera y única **Venta del Quijote** habilitada en la región, una red de "Paradores autonómicos" que el Gobierno de [José María Barreda](#) ideó a lo largo de la **Ruta del Quijote**.